

# UnDo.Net

pressrelease  
GUIDA AGLI EVENTI CULTURALI

26/4/2014

## Genio e follia / Il senso della vita

GALLERIA SPAZIO MUSEALE SABRINA FALZONE, MILANO

 I due temi trattati all'interno dell'esposizione riguardano argomenti di carattere estetico-esistenziale rappresentati attraverso i lavori di Veronika Ban, Manrico Bertellotti, Mauro Martin, Maria Pellini e altri ancora.

COMUNICATO STAMPA

L'inaugurazione del 26 aprile nello Spazio Museale Sabrina Falzone di Milano interesserà due progetti espositivi di risonanza internazionale, per i quali è stato selezionato un nucleo di validi artisti su tutta l'area nazionale ed intercontinentale al fine di favorire differenti sinergie creative.

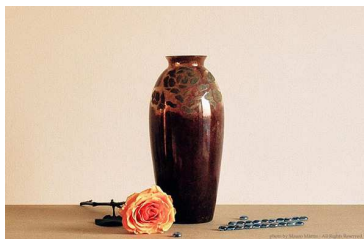

La suggestiva cornice del palazzo novecentesco di via Pallavicino accoglierà le opere eseguite da alcuni autori contemporanei in ascesa sull'odierno panorama della ricerca artistica. I due temi trattati all'interno dell'esposizione riguardano argomenti di carattere estetico-esistenziale "Il senso della vita" e "Genio e Follia", approfonditi attraverso l'analisi critica dello storico dell'arte Sabrina Falzone e l'efficacia comunicativa di un percorso espositivo mirato a coinvolgere il fruitore dall'inizio alla fine della visita.

Testo critico a cura di Sabrina Falzone

<

Nelle sale Guttuso e Mirò verranno esposte le opere dedicate al tema "Genio e follia" firmate Bruno Carati, Mauro Martin, Maria Pellini, Stefano Torrielli e Marco C.Wilme. Dalla ricerca fotografica di Mauro Martin, imperniata sull'osservazione della realtà quotidiana, il visitatore passerà ad ammirare i lavori eseguiti a tecnica mista da Maria Pellini che predilige il grande formato per esprimersi con innata gestualità e morbidezza grafica. Ad un primo sguardo colpisce l'impavido codice espressivo delle tensioni materiche affioranti dalle opere d'arte di Stefano Torrielli. Le tensioni materiche si alleviano nel languore pittorico del Maestro Bruno Carati, per sublimarsi nell'afflato artistico di Marco C.Wilme.

Nel Salone Bernini il percorso espositivo intitolato "Il senso della vita" è dedicato ad opere di alto contenuto socio-culturale: contro il femminicidio i quadri di Raffaella Amoroso reclamano il rispetto per la donna nell'accorato grido dell'energia materica. Dal figurativismo cromatico di Veronika Ban al vibrante colorismo delle "Essenze d'Africa" di Sabrina Bertolelli, la tela si accende di nuove prospettive di colore fino a trasformarsi nelle calde tonalità della pittura di Silvia Rinaldi. Da esse nasce la profonda riflessione sul "panta rei" e sull'età dell'uomo che Rinaldi ritrae nel volto di un'anziana donna e nel giovane nudo rispettivamente come punto di arrivo e di partenza nel viaggio dell'uomo nel tempo.

Dall'accezione cosmica le tele di Michela Valenti rivelano una ricerca di carattere spirituale ben visibile nello stile dualistico della stesura orizzontale o verticale.

GALLERIA SPAZIO MUSEALE

SABRINA FALZONE

Milano

via Giorgio Pallavicino, 29

02 4406347

WEB - EMAIL - LINEA DIRETTA

GENIO E FOLLIA / IL SENSO DELLA VITA

dal 26/4/2014 al 24/5/2014

mart-ven 16-19; sab 10-12

EMAIL

SEGNALATO DA

Sabrina Falzone

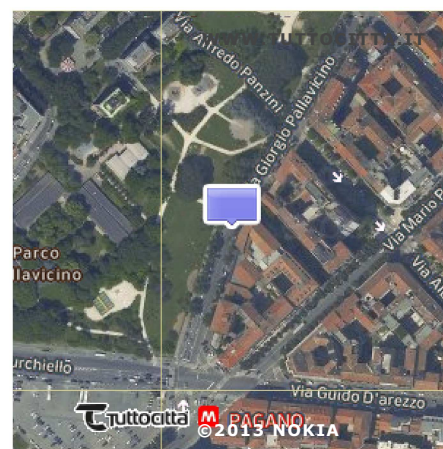

APPROFONDIMENTI

Bruno Carati  
Mauro Martin  
Maria Pellini  
Stefano Torrielli  
Marco C.Wilme  
Raffaella Amoroso  
Veronika Ban  
Manrico Bertellotti  
Sabrina Bertolelli  
Gianni Bucher  
Pari Ravan  
Silvia Rinaldi  
Cathy Rowdy-Sholeh  
Stefano Torrielli  
Michela Valenti  
Adele Virgilio  
Marco C.Wilme

Una straordinaria spiritualità si evince dalla ricerca dell'essenza nell'arte scultorea di Gianni Bucher, che racchiude un significato universale. Nel riferimento ai quattro elementi naturali anche Adele Virgilio, con il suo bagaglio di esperienza creativa, si proietta in direzione di un approfondimento ancestrale sul senso della vita, non scevro da allusioni alla genesi. Verso la frammentazione dell'immagine si orienta la pittura dell'artista canadese Cathy Rowdy-Sholeh, residente in Germania, nel curioso accostamento agli irriverenti mosaici realizzati da Manrico Bertellotti con l'impiego di smalti di Murano, carichi di un senso ironico della vita. Oltre alla partecipazione del pittore Dradi e dell'artista Dolores Filippo, l'artista iraniana Pari Ravan raggiunge un'interpretazione magistrale del senso della vita.>> (Sabrina Falzone)

Genio e Follia

Esposizione di Fotografia e Pittura

Sale Guttuso e Mirò

Espongono gli artisti:

Bruno Carati

Mauro Martin

Maria Pellini

Stefano Torrielli

Marco C.Wilme

Il senso della vita

Esposizione Internazionale d'Arte Contemporanea

Salone Bernini

Espongono gli artisti:

Raffaella Amoruso

Veronika Ban

Manrico Bertellotti

Sabrina Bertolelli

Gianni Bucher

Pari Ravan

Silvia Rinaldi

Cathy Rowdy-Sholeh

Stefano Torrielli

Michela Valenti

Adele Virgilio

Marco C.Wilme

Vernissage Sabato 26 aprile dalle ore 18 alle 20

Spazio Museale Sabrina Falzone,

Via Giorgio Pallavicino 29 - Milano

Orari di apertura: mart-ven h.16-19; sabato h.10-12

Chiuso lunedì e festivi

Ingresso gratuito